

# Elección de Concejo Vecinal y Presupuesto Participativo

## 27 DE OCTUBRE DE 2013

# TU VOZ ES MONTEVIDEO

## ¡Votá en el Presupuesto Participativo 2013!

ESTE 27 DE OCTUBRE DE 2013, ENTRE LAS 9 Y LAS 19 HORAS, PODRÁS VOTAR LAS PROPUESTAS DEL PROGRAMA PRESUPUESTO PARTICIPATIVO DE LA INTENDENCIA DE MONTEVIDEO Y TU MUNICIPIO EN DISTINTAS MESAS DISTRIBUIDAS POR LOS BARRIOS DE LA CAPITAL. ADEMÁS DE ELEGIR LA/EL CANDIDATA/O A CONCEJAL DE TU REFERENCIA (VER PÁG. II, III Y IV).

**¿Qué es el Presupuesto Participativo?** Una herramienta de participación, por la cual el ciudadano, mediante voto directo y secreto, decide cuáles acciones son convenientes realizar en la zona donde reside.

De esta forma podrás realizar un seguimiento y control social de la gestión de la Intendencia de Montevideo, que tiene sus antecedentes en 1990.

El proceso inició con tu propuesta, siguió con un análisis técnico que definió su viabilidad, continuará con tu voto y finalizará con una obra o un servicio nuevo en tu barrio entre 2014 y 2015.

## Propuestas 2013 dentro de la Zona 16 del Municipio C:

### Propuesta N° 33

Título: Semáforos Av. Suárez y Grito de Asencio.  
Ubicación: Av. Suárez y Grito de Asencio.  
Descripción: Instalación de semáforos en dicha intersección.  
Costo estimado: \$ 2.500.000.

### Propuesta N°35

Título: Semáforos en Bv. Artigas y Zapicán.  
Ubicación: Bv. Artigas y Zapicán.  
Descripción: Instalación de semáforos en dicha intersección.  
Costo estimado: \$ 1.500.000.

### Propuesta N° 34

Título: Poda de plátanos en Zapicán entre Vilardebó y Ciganda.  
Ubicación: Zapicán entre Vilardebó y Evaristo Ciganda.  
Descripción: Poda de plátanos.  
Costo estimado: \$ 200.000.

### Propuesta N°36

Título: Juegos Infantiles en plazas de la Zona.  
Ubicación: Plaza Pareja (Av. Agraciada y Asencio), Av. Capurro entre Cabildantes y Blas Basualdo; Plaza Don Orión; Plaza Acuña de Figueroa.



Descripción: Instalación de un juego de madera por plaza.  
Costo estimado: \$ 1.200.000.

### Propuesta N° 37

Título: Jóvenes rodando "C" - Construcción pista de skate.



Ubicación: Uruguayana y arroyo Miguelete. Espacio "Harald Edelstam".  
Descripción: Construcción de pista de skate.  
Costo estimado: \$2.500.000.

### Propuesta N° 38

Título: Recuperación de Ciclovía de Bv. Artigas.

Ubicación: Bv. Artigas entre Av. Agraciada y L. A. de Herrera.  
Descripción: Recuperación de ciclovía desde Av. Agraciada a L. A. de Herrera.  
Costo estimado: \$ 2.500.000.

### Propuesta N° 39

Título: Puertas del Molino.  
Ubicación: Av. Agraciada y Zufriategui.  
Descripción: Acondicionamiento y equipamiento del espacio.  
Costo estimado: \$2.500.000.

### Propuesta N° 40

Título: Acondicionamiento

de Plazoleta Triangular Acuña de Figueroa.  
Ubicación: Arturo Lezama, Gral. Freire y Ángel Rodríguez.  
Descripción: Obras para el acondicionamiento y equipamiento del espacio.  
Costo estimado: \$ 1.500.000

### Propuesta N° 41

Título: Poda de plátanos en Cuareim, Colombia y Rondeau.  
Ubicación: Cuareim, Colombia y Rondeau.  
Descripción: Poda de plátanos de las calles anteriormente nombradas.  
Costo estimado: \$400.000.

## ¿CÓMO SE VOTA?

En el Presupuesto Participativo se indica con una cruz hasta 2 iniciativas del listado total de propuestas del Municipio C.

## REQUISITOS

- Tener 16 años de edad en adelante.
- Presentar la Cédula de Identidad vigente.

## NO SE PUEDE

Votar en más de una zona, en caso de que esto suceda quedará el voto anulado en la instancia del escrutinio.

# Elección de Concejo Vecinal

## 27 de octubre de 2013

### ¿Qué es un concejal/concejala?

Es aquella persona que conoce las necesidades, demandas y propuestas del barrio, y las traduce junto con la comunidad, en proyectos concretos ante el Gobierno Municipal, Departamental y Nacional. Es quien a través de su participación honoraria en comisiones temáticas promueve actividades culturales, sociales, deportivas, de atención en salud y de promoción en género. Cada Concejo Vecinal está compuesto por 15 a 40 personas, electas por voto secreto.

### CANDIDATOS/AS AGUADA-BELLA VISTA

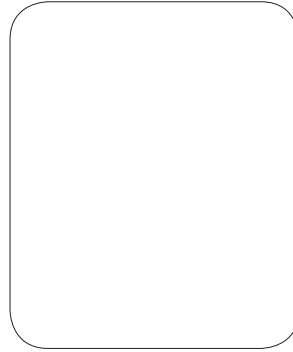

MARÍA DEL CARMEN ALFONSO



JULIO CÉSAR BELMUDES



LAURA IZAZA

### CANDIDATOS/AS REDUCTO



MAURICIO BENIA



CARLOS MARÍA BERAU



RENÉE DE LEÓN



MARÍA DEL CARMEN LUJAMBIO



ALEJANDRO BORIS MARTÍNEZ



VIOLETA RAMOS



ELBA RODRÍGUEZ



EDDA SEOANE



MILTON SORENSEN



SULMAR SUANEZ



**MUNICIPIO**  
Un lugar de oportunidades

### ¿CÓMO SE VOTA EL CONCEJO VECINAL?

Este 27 de octubre podrás elegir en tu barrio a los integrantes del Concejo Vecinal. Se votará en las 4 subzonas del Zonal 16 en una plancha general. Podrás elegir hasta 10 vecinos/as del total. El vecino que haya recibido mayor número de votos presidirá el Concejo. El escrutinio se realizará el martes 29 de octubre a partir de las 18:00.

### REQUISITOS

- Tener 16 años de edad en adelante.
- Presentar Cédula de Identidad vigente.



# Elección de Concejo Vecinal



MIRYAM ACUÑA

## 27 de octubre de 2013 CANDIDATOS/AS PRADO



WALTER AMARILLO



ANA MARÍA BARREIRO



JOEL DOMENECH



STELLA MARIS FERNÁNDEZ

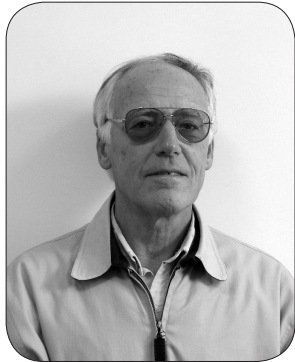

ALFREDO GETTE



WILLIAM GONZÁLEZ



DOMINGO GRECCO

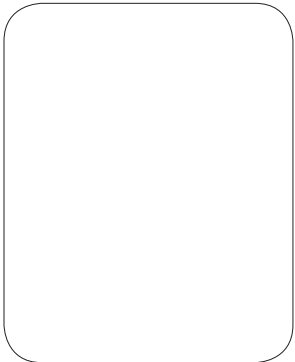

BEATRIZ LÓPEZ



SHIRLEY LUNA



JORGE PERERA



GABRIEL SALA



CARMEN SANDE

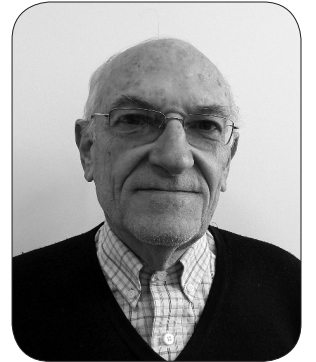

SERGIO SILVESTRI



## Tu voz es Montevideo



**MUNICIPIO**  
Un lugar de oportunidades

**TU VOZ ES MONTEVIDEO**

El 27 de octubre elegí Concejales Vecinales y voté Presupuesto Participativo.

MUNICIPIOS DE MONTEVIDEO



# Elección de Concejo Vecinal



EDUARDO ALONSO

## 27 de octubre de 2013

### CANDIDATOS/AS CAPURRO



BLANCA ANSELMI



MIRIAM ESTER AVALOS



MAURIZIO BACCINO



SONIA FERNÁNDEZ



SANTIAGO FIRPO

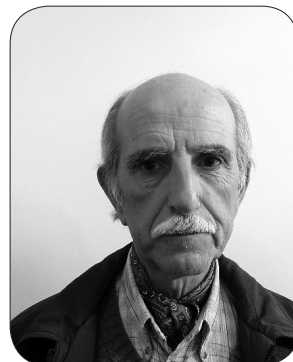

OMAR MEDERO



MARÍA CELIA PAGANI



MARÍA INÉS PEÑALVA



ESTELA MARIS RIERA

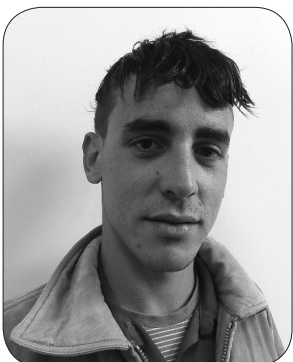

FEDERICO RIVAS

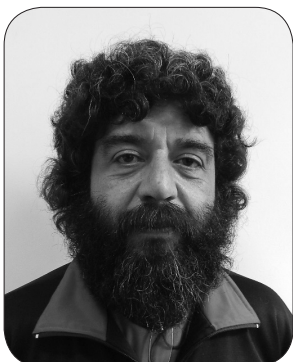

GERARDO SILVERA



BEATRIZ TOROSIÁN



DANTE ZUBELDÍA

## Mesas de votación de concejales y Presupuesto Participativo del Zonal 16

**1601**

Local "El Picadero"/Capurro.  
Uruguayana 3836 esq. Zufriategui.

**1602**

Comisión Yatay/Capurro.  
Amado Nervo 3749 esq. Raffo Arrosa.

**1603**

Club El Pichón/Capurro.  
Rep. Francesa 725 bis esq. Blás Basualdo.

**1604**

Policlínica Capurro/Capurro.  
Doroteo Enciso 676 entre Blás Basualdo y accesos.

**1605**

Club Fénix/Capurro.  
Capurro 874 esq. Uruguayana.

**1606**

CCZ N° 16/Capurro.  
Avda. Agraciada 3622 esq. Buschental.

**1607**

Complejo Larrobla/Capurro.  
Larrobla 931 entre Agraciada y Uruguayana.

**1608**

CCZ N° 16/Prado.  
Avda. Agraciada 3622 esq. Buschental.

**1609**

Club Capitol/Prado.  
Gil 1151 esq. J. Suárez.

**1610**

Complejo Arapey/Prado.  
Arapey 1389 entre Zapicán y Millán.

**1611**

Club Peturrepe/Prado.  
F. Otorgués 1208 esq. Suárez.

**1612**

Club Wanderers/Bella Vista/Aguada.  
Avda. Agraciada 2871 y Suárez.

**1613**

Policlínica Entre Vecinos/

Bella Vista/Aguada.  
San Juan s/n y Tapes.

**1614**

Ómnibus Plaza "San Martín"/Bella Vista/Aguada.  
Av. Agraciada y Grito de Asencio.

**1615**

Club AUTE/Bella Vista/Aguada.  
Avda. Agraciada 2477 Esq. Tajés.

**1616**

Complejo Carve - Aguada/Bella Vista/Aguada.  
Panamá 1177 esq. Rondeau. Confirmar número de puerta.

**1617**

CCZ N° 16/Bella Vista/Aguada.  
Avda. Agraciada 3622 Esq. Buschental.

**1618**

Club de Cervecerías del Uruguay/Reducto.  
Grito de Asencio 1358 esq. Abayubá

**1619**

Club Urunday/Reducto.  
Joaquín Suarez 3087

**1620**

Club Guaycurú/Reducto.  
Abayubá 2754 esq. Evaristo Ciganda.

**1621**

Club Olivol/Reducto.  
Millán 2843 esq. Sitio Grande.

**1622**

Club Reducto/Reducto.  
San Fructuoso 1350 esq. García Morales

**1623**

Club de Pesca UTE-ANTEL/Reducto.  
Santa Fé 1180 esq. Zapicán.

**1624**

CCZ N° 16/Reducto.  
Avda. Agraciada 3622 esq. Buschental.